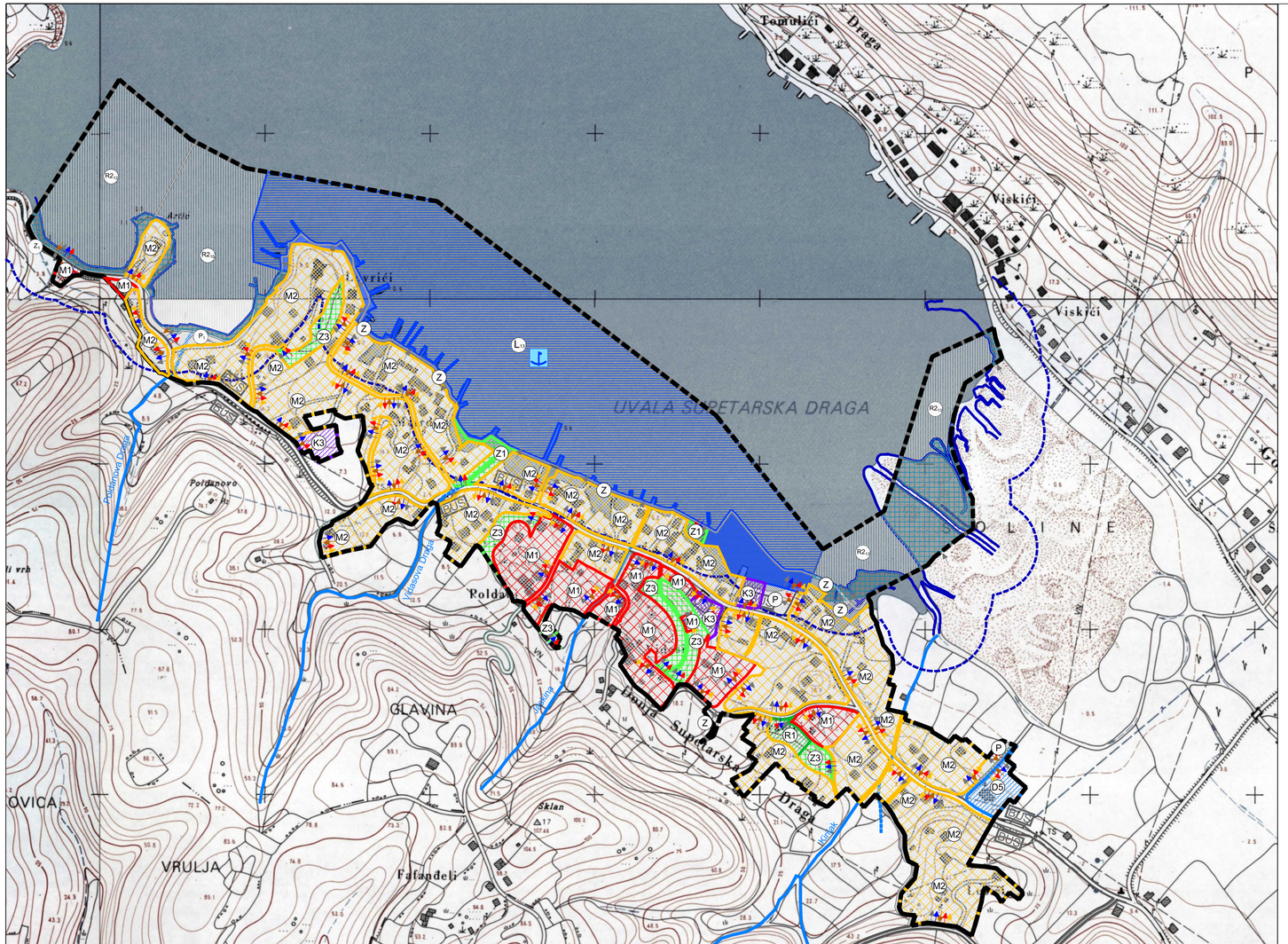

GRANICE

- OBUHVAT URBANISTIČKOG PLANA UREĐENJA
- OBALNA CRTA
- ZOP GRANICA (70 m)

RAZVOJ I UREĐENJE POVRŠINA NASELJA

- M1 — MJEŠOVITA NAMJENA
  M1 - pretežito stambena, M2- pretežito poslovna
- D5 — JAVNA I DRUŠTVENA NAMJENA
  D5 - školska
- K3 — GOSPODARSKA NAMJENA - POSLOVNA
  K3 - komunalno servisna
- R1 — SPORTSKO-REKREACIJSKA NAMJENA
  R1 - sport
- POVRŠINE PROMETNICA
- P — JAVNO PARKIRALIŠTE
- Z1 — JAVNE ZELENE POVRŠINE
  Z1 - javni park, Z3 - odmorište, vrt
- Z — ZAŠTITNE ZELENE POVRŠINE
- VODOTOK

RAZVOJ I UREĐENJE POVRŠINA IZVAN NASELJA

kopneni/morski dio

- R2 — SPORTSKO-REKREACIJSKA NAMJENA
  - UREĐENE PLAŽE-KUPALIŠTE $R2_{(2)}$ R2
  - PRIRODNE PLAŽE-KUPALIŠTE $R2_{(3)}$
- Z_1 — ZAŠTITNE ZELENE POVRŠINE
- VODOTOK

Površine infrastrukturnih sustava

kopneni/morski dio

- LUKA OTVORENA ZA JAVNI PROMET LOKALNOG ZNAČAJA - kopneni i morski dio
  L13 - luka Donja Draga
- P_1 — JAVNO PARKIRALIŠTE
- PJEŠAČKE POVRŠINE - šetnica

NAČIN I UVJETI GRADNJE

MJEŠOVITA NAMJENA

- MJEŠOVITA GRADNJA M1
- MJEŠOVITA GRADNJA M2

OSTALE NAMJENE

- JAVNE I DRUŠTVENE GRAĐEVINE
- GOSPODARSKE GRAĐEVINE
- SPORTSKO-REKREACIJSKE GRAĐEVINE
- JAVNE PARKOVNE POVRŠINE
- REKREACIJSKE POVRŠINE - uređena/prirodna plaža

PRIKLJUČENJE ZONE NA PROMETNU, KOMUNALNU I OSTALU INFRASTRUKTURU

- promet, vodoopskrba, odvodnja otpadnih voda, elektro-opskrba, elektronička komunikacijska infrastruktura

100 m 50 0 100 200 300 400 500 m

Županija: **PRIMORSKO-GORANSKA ŽUPANIJA**	
Grad: **GRAD RAB**	
Naziv prostornog plana: **URBANISTIČKI PLAN UREĐENJA UPU 18-SUPETARSKA DRAGA(NA6_4 NA6_5)**	
Naziv kartografskog prikaza: **NAČIN I UVJETI GRADNJE**	
Broj kartografskog prikaza: **4.**	Mjerilo kartografskog prikaza: **1:5000**
Odluka Gradskog vijeća o izradi plana: **Službene novine Primorsko-goranske županije br. 50/10, 5/12 i 20/12 i 4/16**	Odluka Gradskog vijeća o donošenju plana: **"Službene novine" Primorsko-goranske županije br. 30/19**
Javna rasprava (datum objave): "Službene novine Primorsko-goranske županije" br. 38/15, 21.12.2015. "Novi list", 20.12.2015. Web stranice Ministarstava graditeljstva i prostornog uređenja, 21.12.2015. Web stranice Grada Raba, 23.12.2015. Ponovljena javna rasprava (datum objave): "Službene novine Primorsko-goranske županije" br. 1/19, 21.01.2019. "Novi list", 27.01.2019. Web stranice Ministarstava graditeljstva i prostornog uređenja, 25.01.2019. Web stranice Grada Raba, 24.01.2019. Oglasna ploča Grada Raba, 28.01.2019.	Javni uvid održan: **od 01. ožujka 2016. do 30. ožujka 2016.** Ponovljeni javni uvid održan: **od 05. veljače 2019. do 06. ožujka 2019.**
Pečat tijela odgovornog za provođenje javne rasprave:	Odgovorna osoba za provođenje javne rasprave: **Ines Pulić, mag. ing. aedif.** (ime, prezime i potpis)
Suglasnost na plan prema članku 100. Zakona o prostornom uređenju i gradnji (NN br. 76/07.,38/09.,55/11.,90/11.,50/12.,55/12.,80/13 i 78/15.) **KLASA: 350-03/19-01/26 , URBROJ: 2170/1-03-01/1-19-2 od 14. studenoga 2019.**	
Pravna osoba koja je izradila plan: Geoprojekt d.d. Opatija; Conefing grupa	
Pečat pravne osobe koja je izradila plan:	Odgovorna osoba: **Igor Lončar, mag. ing. aedif.** (ime, prezime i potpis)
Odgovorni voditelj: **Ivna Grabovac, mag.ing.arch. (od 19.11.2014. g. do 31.08.2017. g.) Gordana Rafajlović-Dragović, dipl.ing.arh. (od 01.09.2017. g.)** (ime, prezime i potpis)	
Stručni tim u izradi plana: 1. Romana Di Giusto, dipl.ing.arh. 2. Mladen Kardum, ing.građ. 3. Igor Lončar, dipl.ing.građ. 4. Nikša Capelletti, dott.sput. 5. Ivna Grabovac, mag.ing.arch. 6. Lusiana Iveković, dipl.ing.arh. 7. Vladimir Tutek, dipl.ing.arh. 8. Ana Brusić, mag.ing.arch. 9. Gordana Rafajlović-Dragović, dipl.ing.arh.	
Pečat Gradskog vijeća:	Predsjednik Gradskog vijeća: **Željko Peran, mag. ing. agr.** (ime, prezime i potpis)
Istovjetnost ovog prostornog plana s izvornikom ovjerava: (ime, prezime i potpis)	Pečat nadležnog tijela: