

GRANICE

--- OBUHVAT PLANA

RAZVOJ I UREĐENJE NASELJA

- M1 MJEŃOVITA NAMJENA
M1 - preteŃito stambena, M2 - preteŃito poslovna
- R2 SPORTSKO-REKREACIJSKA NAMJENA
R2 - rekreacija
- Z1 JAVNE ZELENE POVRŃINE
Z1 - javni park, Z2 - igralizte
- Z ZAŃTITNE ZELENE POVRŃINE
- JAVNE PROMETNE POVRŃINE
- BUJ NI TOK
otvoreni tok i natkriveni tok

PRIKLJU ENJE ZONE NA PROMETNU, KOMUNALNU I OSTALU INFRASTRUKTURU
 ↑↑↑↑ promet, vodoopskrba, odvodnja otpadnih voda, elektro-opskrba, elektroni ka komunikacijska infrastruktura

UVJETI I NAČIN GRADNJE

- ZONA MJEŃOVITE, PRETEŃITO STAMBENE NAMJENE (M1)
- samostoje a stambena gra evina,
- dvojna stambena gra evina,
- samostoje a stambeno-poslovna gra evina,
- gra evina javne i druztvene namjene
- gradnja dozvoljena nakon izgradnje drŃavne ceste uz posebne uvjete nadleŃne uprave za ceste
- ZONA MJEŃOVITE, PRETEŃITO STAMBENE NAMJENE (M1) - TRADICIONALNI DIO NASELJA
- gradnja dozvoljena nakon izgradnje drŃavne ceste uz posebne uvjete nadleŃne uprave za ceste
- samostoje a stambena gra evina,
- dvojna stambena gra evina,
- samostoje a stambeno-poslovna gra evina,
- gra evina javne i druztvene namjene
- ZONA MJEŃOVITE, PRETEŃITO POSLOVNE NAMJENE (M2)
- samostoje a stambeno-poslovna gra evina,
- samostoje a poslovno-stambena gra evina,
- gra evina javne i druztvene namjene,
- gra evne poslovne namjene,
- gra evine ugostiteljsko-turisti ke namjene
- ZONA MJEŃOVITE, PRETEŃITO POSLOVNE NAMJENE (M2) - TRADICIONALNI DIO NASELJA
- samostoje a stambeno-poslovna gra evina,
- samostoje a poslovno-stambena gra evina,
- gra evina javne i druztvene namjene,
- gra evne poslovne namjene,
- gra evine ugostiteljsko-turisti ke namjene
- ZONA SPORTSKO-REKREACIJSKE NAMJENE (R2) - rekreacija
- gradnja dozvoljena nakon izgradnje drŃavne ceste uz posebne uvjete nadleŃne uprave za ceste

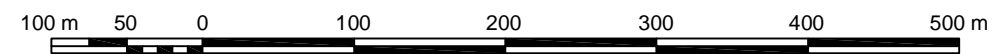
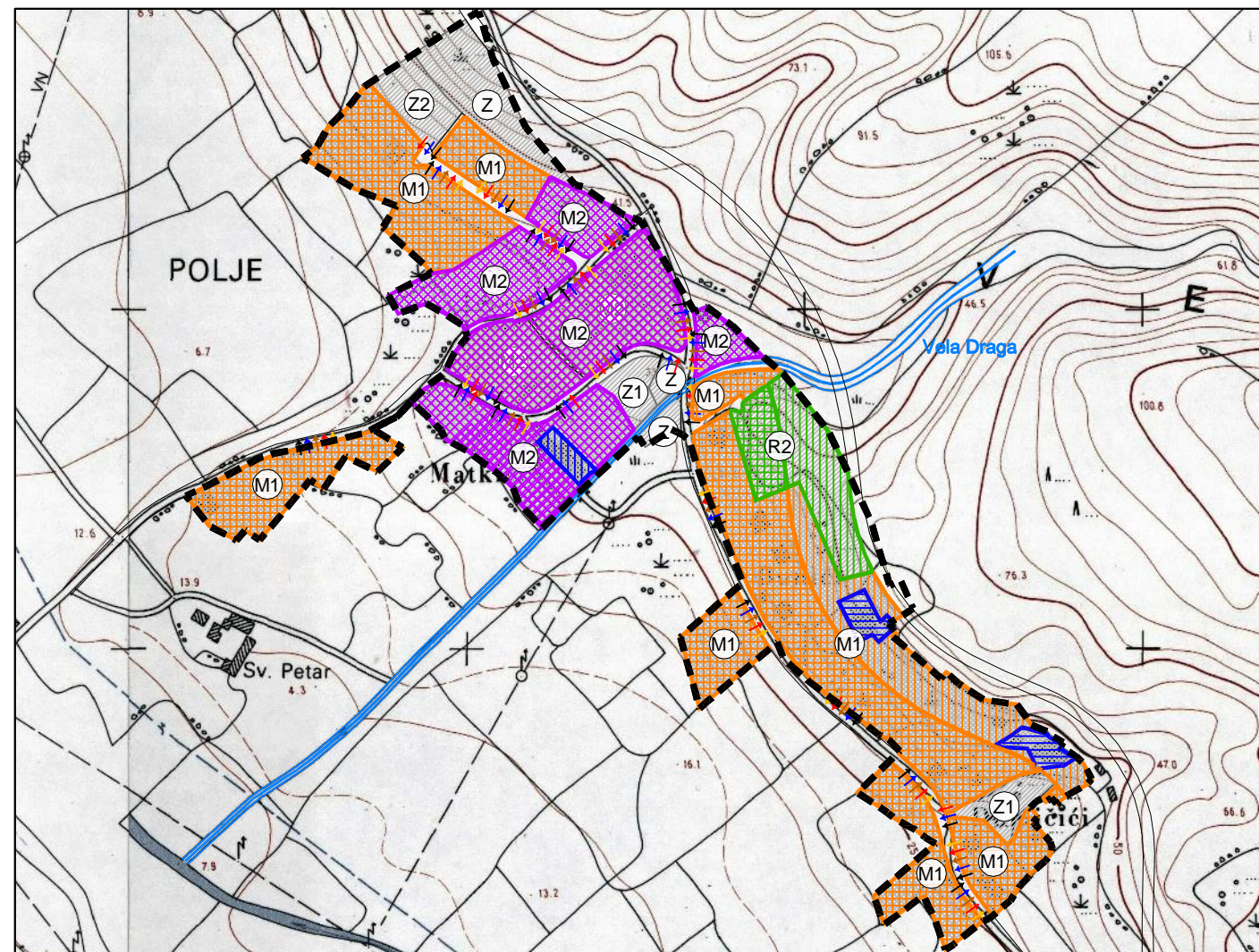

Ńupanija: PRIMORSKO-GORANSKA ŃUPANIJA		
Grad: GRAD RAB		
Naziv prostornog plana: URBANISTIČKI PLAN UREĐENJA 21 - SUPETARSKA DRAGA (NA 6₁₅ NA 6₁₆)		
Naziv kartografskog prikaza: NA IN I UVJETI GRADNJE		
Broj kartografskog prikaza: 4.	Mjerilo kartografskog prikaza: 1:5000	
Odluka Gradskog vije a o izradi plana: "SluŃbene novine" Primorsko-goranske Ńupanije br. 50/10, 5/12 i 20/12	Odluka Gradskog vije a o donozenju plana: "SluŃbene novine" Primorsko-goranske Ńupanije br. 41/14	
Javna rasprava (datum objave): "SluŃbene novine" Primorsko-goranske Ńupanije br. 04/14	Javni uvid odrŃan: od 11. oŃujka do 09. travnja 2014.godine	
Pe at tijela odgovornog za provo enje javne rasprave:	Odgovorna osoba za provo enje javne rasprave: dr.sc. Vanja SerŃić, dipl.iur. (ime, prezime i potpis)	
Suglasnost na plan prema lanku 98. Zakona o prostornom ure enju i gradnji (NN br.76/07, 38/09, 55/11, 90/11, 50/12, 55/12, 80/13) Klasa: 350-03/14-01/37, Urbroj: 2170/1-03-01/1-14-2, datum: 23. listopada 2014. godine		
Pravna osoba koja je izradila plan: Geoprojekt d.d. Opatija		
Pe at pravne osobe koja je izradila plan:	Odgovorna osoba: Valter Perčić, dipl.ing.geod. (ime, prezime i potpis)	
Odgovorni voditelj (od 29. listopada 2012. godine): Gorana Ljubičić, dipl.ing.arh. (ime, prezime i potpis)		
Stru ni tim u izradi plana:		
1. Igor Bari , dipl.ing.gra .	5. Mara Ku an Smezny, dipl.ing.arh.	9. Veljko Pevalek, dipl.ing.gra .
2. Nikza Capelletti, dott.sput.	6. Igor Lon ar, dipl.ing.gra .	10. Anton Vuleta, dipl.ing.el.
3. Ivana Dabanovi , dipl.ing.geod.	7. Gorana Ljubi i , dipl.ing.arh.	.
4. Ivna Grabovac, dott.arch.	8. Mira Mihel i , dipl.ing.gra .	.
Pe at Gradskog vije a:	Predsjednik Gradskog vije a: Ńeljko Peran, mag.ing.agr. (ime, prezime i potpis)	
Istovjetnost ovog prostornog plana s izvornikom ovjerava:	Pe at nadleŃnog tijela: (ime, prezime i potpis)	